

















## ผลการใช้จ่ายงบประมาณ ปีงบประมาณ 2566 ของ กษ. (ข้อมูล ณ วันที่ 22 กันยายน 2566)

| หมวดงบประมาณ  | ได้รับ   | ใช้จ่าย (เบิกจ่าย+PO)  |        |  |  | เบิกจ่าย   |       |   |  |
|---|--|--|--------|--|--|--|-------|---|--|
|   | ล้านบาท<br> | ล้านบาท<br> | %      | เป้า<br>ใช้จ่าย<br> | สูง/ต่ำ<br>กว่าเป้า<br> | ล้านบาท<br> | %     | เป้า<br>เบิกจ่าย<br> | สูง/ต่ำ<br>กว่าเป้า<br> |
|  งบประมาณรวม     | 128,209.69   | 124,039.21   | 96.75  | 98.38  |  -1.63                  | 114,278.45   | 89.13 | 91.40   |  -2.27                  |
|  1. รายจ่ายประจำ | 35,830.92  | 35,985.72  | 100.43 | 98.38  |  2.05                   | 35,562.35  | 99.25 | 96.40   |  2.85                   |
|  2. รายจ่ายลงทุน | 92,378.77  | 88,053.49  | 95.32  | 98.37  |  -3.05                  | 78,716.10  | 85.21 | 73.40   |  11.81                  |

สรุปผลการเบิกจ่ายภาพรวม

ข้อมูลจากกรมบัญชีกลาง ณ 22 กันยายน 2566

ทั้งหมดมี 24 หน่วยงานระดับกระทรวง ทั้งประเทศเบิกจ่ายได้ร้อยละ 93.24

- เปรียบเทียบร้อยละการเบิกจ่ายจากน้อยไปมาก กษ.อยู่ลำดับที่ 13
- เปรียบเทียบร้อยละการเบิกจ่ายจากมากไปน้อย กษ.อยู่ลำดับที่ 12

ผลการใช้จ่ายงบประมาณประจำปี 2566 ของ กษ.  
(ณ วันที่ 22 กันยายน 2566)

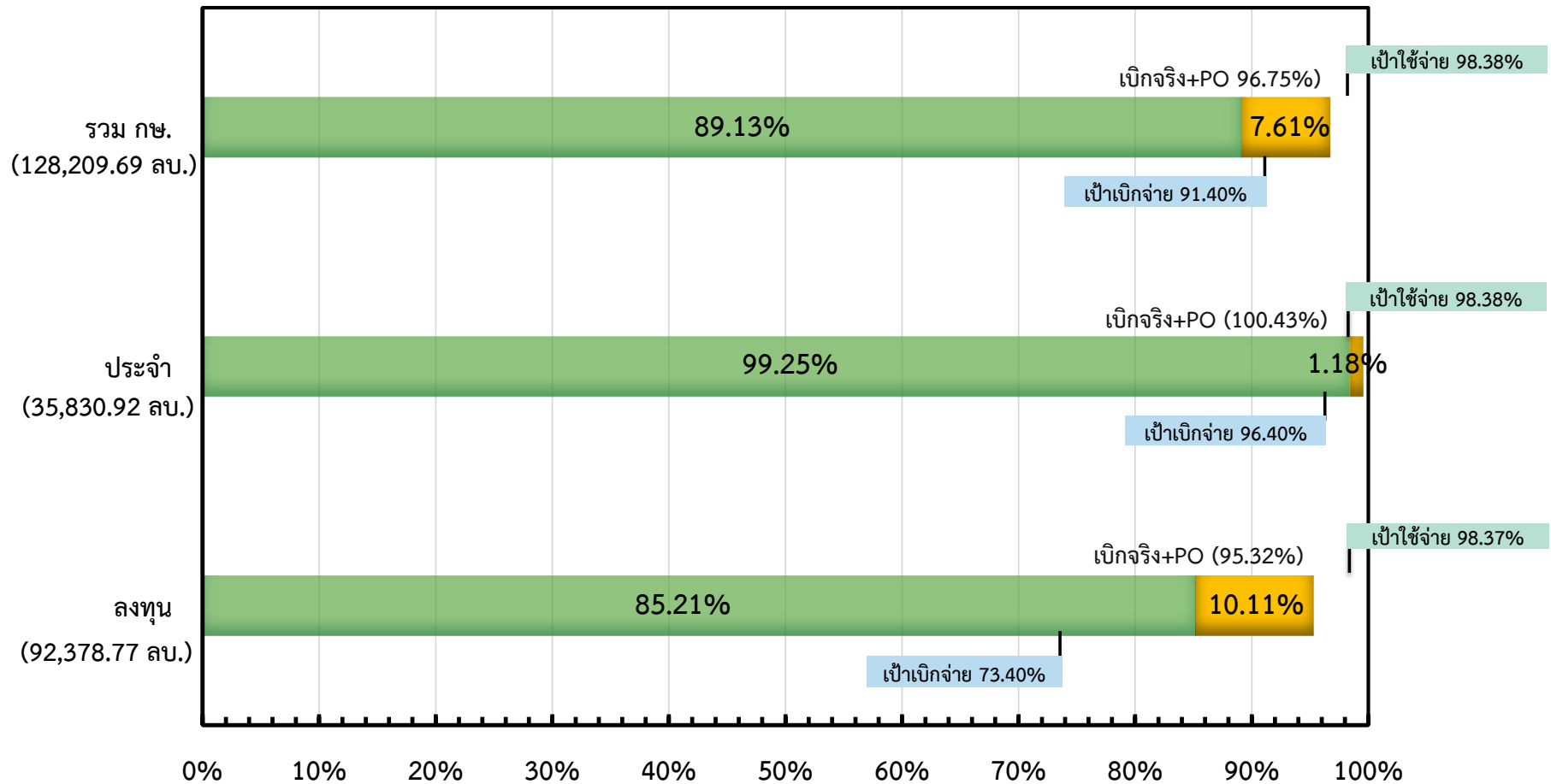

■ เบิกจริง ■ PO ■ คงเหลือ



กษ. เบิกจ่ายได้มากเป็นลำดับที่ 12 จากทั้งประเทศมี 24 หน่วยงาน

ผลการเบิกจ่ายงบประมาณปี 2566 ในภาพรวม กษ. รายหน่วยงาน ณ วันที่ 22 ก.ย. 66

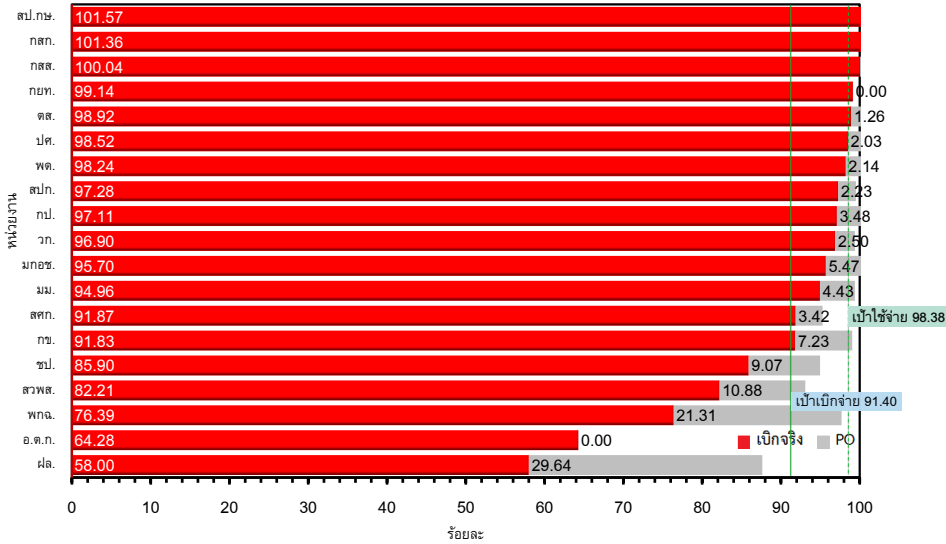

ผลการเบิกจ่ายงบประมาณปี 2566 รายจ่ายประจำ กษ. รายหน่วยงาน ณ วันที่ 22 ก.ย. 66

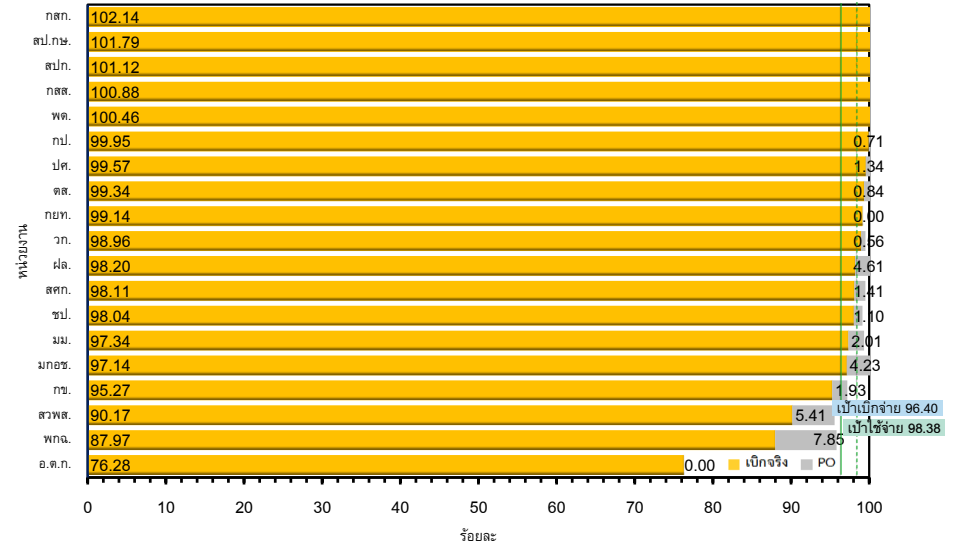

ผลการเบิกจ่ายงบประมาณปี 2566 รายจ่ายลงทุน กษ. รายหน่วยงาน ณ วันที่ 22 ก.ย. 66

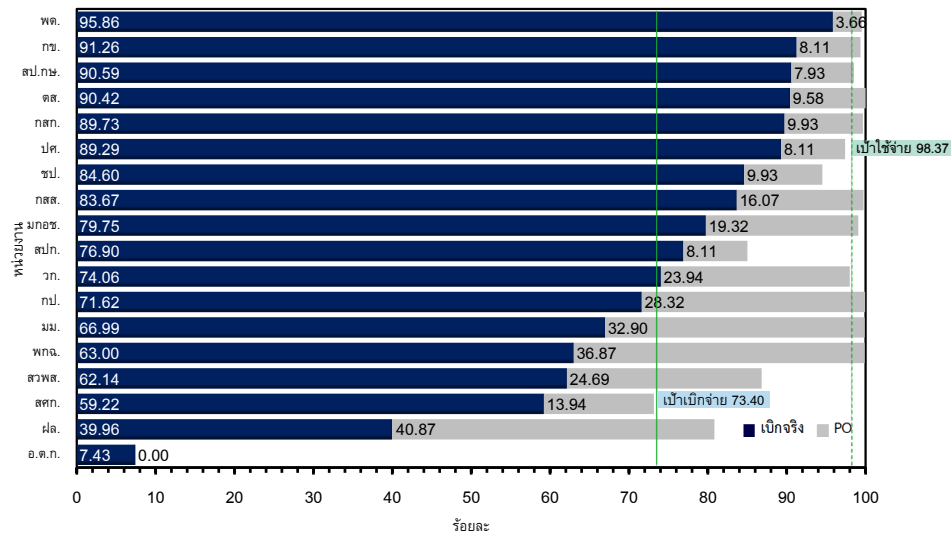

ผลการเบิกจ่ายของหน่วยงานในสังกัด กษ. (ข้อมูล ณ วันที่ 22 กันยายน 2566)

(เรียงลำดับ % ผลการเบิกจ่ายภาพรวมจากมากไปน้อย)

หน่วย : ล้านบาท

| หน่วยงาน                | รายจ่ายประจำ |  |        |                 |                           |        |                 | รายจ่ายลงทุน |  |        |                 |                           |       | ภาพรวม          |            |  |        |                 |                           |        |                 |
|-------------------------|--------------|--|--------|-----------------|---------------------------|--------|-----------------|--------------|--|--------|-----------------|---------------------------|-------|-----------------|------------|--|--------|-----------------|---------------------------|--------|-----------------|
|                         | ได้รับ       | ใช้จ่าย (เบิกจ่าย + PO)<br>(เป้า 98.38%) |        |                 | เบิกจ่าย<br>(เป้า 96.40%) |        |                 | ได้รับ       | ใช้จ่าย (เบิกจ่าย + PO)<br>(เป้า 98.37%) |        |                 | เบิกจ่าย<br>(เป้า 73.40%) |       |                 | ได้รับ     | ใช้จ่าย (เบิกจ่าย + PO)<br>(เป้า 98.38%) |        |                 | เบิกจ่าย<br>(เป้า 91.40%) |        |                 |
|                         |              | จำนวน                                    | %      | สูง/ต่ำกว่าเป้า | จำนวน                     | %      | สูง/ต่ำกว่าเป้า |              | จำนวน                                    | %      | สูง/ต่ำกว่าเป้า | จำนวน                     | %     | สูง/ต่ำกว่าเป้า |            | จำนวน                                    | %      | สูง/ต่ำกว่าเป้า | จำนวน                     | %      | สูง/ต่ำกว่าเป้า |
| รวม กษ.                 | 35,830.92    | 35,985.72                                | 100.43 | 2.05            | 35,562.35                 | 99.25  | 2.85            | 92,378.77    | 88,053.49                                | 95.32  | -3.05           | 78,716.10                 | 85.21 | 11.81           | 128,209.69 | 124,039.21                               | 96.75  | -1.63           | 114,278.45                | 89.13  | -2.27           |
| ส่วนราชการ+องค์การมหาชน | 35,763.82    | 35,928.18                                | 100.46 | 2.08            | 35,504.81                 | 99.28  | 2.88            | 92,370.47    | 88,052.87                                | 95.33  | -3.04           | 78,715.48                 | 85.22 | 11.82           | 128,134.29 | 123,981.06                               | 96.76  | -1.62           | 114,220.29                | 89.14  | -2.26           |
| ส่วนราชการ              | 35,334.50    | 35,517.61                                | 100.52 | 2.14            | 35,119.98                 | 99.39  | 2.99            | 92,151.68    | 87,851.21                                | 95.33  | -3.03           | 78,578.76                 | 85.27 | 11.87           | 127,486.19 | 123,368.82                               | 96.77  | -1.61           | 113,698.74                | 89.19  | -2.21           |
| 1. สป.กษ.               | 1,070.62     | 1,100.30                                 | 102.77 | 4.39            | 1,089.76                  | 101.79 | 5.39            | 21.47        | 21.15                                    | 98.53  | 0.16            | 19.45                     | 90.59 | 17.19           | 1,092.09   | 1,121.46                                 | 102.69 | 4.31            | 1,109.21                  | 101.57 | 10.17           |
| 2. กสท.                 | 4,654.01     | 4,800.23                                 | 103.14 | 4.76            | 4,753.72                  | 102.14 | 5.74            | 311.88       | 310.80                                   | 99.65  | 1.29            | 279.84                    | 89.73 | 16.33           | 4,965.89   | 5,111.03                                 | 102.92 | 4.55            | 5,033.56                  | 101.36 | 9.96            |
| 3. กสส.                 | 2,466.55     | 2,498.62                                 | 101.30 | 2.92            | 2,488.20                  | 100.88 | 4.48            | 125.45       | 125.12                                   | 99.74  | 1.37            | 104.96                    | 83.67 | 10.27           | 2,592.00   | 2,623.74                                 | 101.22 | 2.85            | 2,593.16                  | 100.04 | 8.64            |
| 4. ตส.                  | 1,163.74     | 1,165.91                                 | 100.19 | 1.81            | 1,156.11                  | 99.34  | 2.94            | 58.82        | 58.82                                    | 100.00 | 1.63            | 53.19                     | 90.42 | 17.02           | 1,222.57   | 1,224.73                                 | 100.18 | 1.80            | 1,209.30                  | 98.92  | 7.52            |
| 5. ปศ.                  | 4,682.59     | 4,725.26                                 | 100.91 | 2.53            | 4,662.51                  | 99.57  | 3.17            | 535.43       | 521.50                                   | 97.40  | -0.97           | 478.08                    | 89.29 | 15.89           | 5,218.02   | 5,246.76                                 | 100.55 | 2.17            | 5,140.59                  | 98.52  | 7.12            |
| 6. พด.                  | 2,038.25     | 2,062.24                                 | 101.18 | 2.80            | 2,047.57                  | 100.46 | 4.06            | 1,902.61     | 1,893.34                                 | 99.51  | 1.14            | 1823.79                   | 95.86 | 22.46           | 3,940.87   | 3,955.58                                 | 100.37 | 2.00            | 3,871.36                  | 98.24  | 6.84            |
| 7. ส.ป.ก.               | 1,173.13     | 1,199.47                                 | 102.25 | 3.87            | 1,186.27                  | 101.12 | 4.72            | 221.06       | 187.93                                   | 85.02  | -13.35          | 170.00                    | 76.90 | 3.50            | 1,394.19   | 1,387.40                                 | 99.51  | 1.14            | 1,356.28                  | 97.28  | 5.88            |
| 8. กป.                  | 3,137.81     | 3,158.52                                 | 100.66 | 2.28            | 3,136.18                  | 99.95  | 3.55            | 350.08       | 349.90                                   | 99.95  | 1.58            | 250.74                    | 71.62 | -1.78           | 3,487.90   | 3,508.42                                 | 100.59 | 2.21            | 3,386.92                  | 97.11  | 5.71            |
| 9. วก.                  | 2,806.76     | 2,793.32                                 | 99.52  | 1.14            | 2,777.52                  | 98.96  | 2.56            | 253.39       | 248.30                                   | 97.99  | -0.37           | 187.65                    | 74.06 | 0.66            | 3,060.15   | 3,041.63                                 | 99.39  | 1.02            | 2,965.17                  | 96.90  | 5.50            |
| 10. มกอช.               | 207.30       | 210.13                                   | 101.36 | 2.99            | 201.37                    | 97.14  | 0.74            | 18.65        | 18.48                                    | 99.07  | 0.70            | 14.88                     | 79.75 | 6.35            | 225.96     | 228.61                                   | 101.18 | 2.80            | 216.25                    | 95.70  | 4.30            |
| 11. มม.                 | 481.83       | 478.69                                   | 99.35  | 0.97            | 469.02                    | 97.34  | 0.94            | 41.04        | 40.99                                    | 99.88  | 1.51            | 27.49                     | 66.99 | -6.41           | 522.87     | 519.68                                   | 99.39  | 1.01            | 496.51                    | 94.96  | 3.56            |
| 12. สศท.                | 502.56       | 500.14                                   | 99.52  | 1.14            | 493.07                    | 98.11  | 1.71            | 96.02        | 70.26                                    | 73.16  | -25.20          | 56.87                     | 59.22 | -14.18          | 598.59     | 570.39                                   | 95.29  | -3.09           | 549.94                    | 91.87  | 0.47            |
| 13. กษ.                 | 2,776.48     | 2,698.81                                 | 97.20  | -1.18           | 2,645.27                  | 95.27  | -1.13           | 16,833.50    | 16,726.11                                | 99.36  | 0.99            | 15,361.70                 | 91.26 | 17.86           | 19,609.98  | 19,424.93                                | 99.06  | 0.68            | 18,006.98                 | 91.83  | 0.43            |
| 14. ขป.                 | 7,531.01     | 7,466.09                                 | 99.14  | 0.76            | 7,383.08                  | 98.04  | 1.64            | 69,952.09    | 66,122.38                                | 94.53  | -3.84           | 59,178.58                 | 84.60 | 11.20           | 77,483.10  | 73,588.47                                | 94.97  | -3.40           | 66,561.66                 | 85.90  | -5.50           |
| 15. ฝล.                 | 641.84       | 659.88                                   | 102.81 | 4.43            | 630.32                    | 98.20  | 1.80            | 1,430.20     | 1,156.12                                 | 80.84  | -17.53          | 571.54                    | 39.96 | -33.44          | 2,072.04   | 1,816.00                                 | 87.64  | -10.73          | 1,201.86                  | 58.00  | -33.40          |
| องค์การมหาชน            | 429.31       | 410.57                                   | 95.63  | -2.74           | 384.82                    | 89.64  | -6.76           | 218.79       | 201.67                                   | 92.17  | -6.19           | 136.73                    | 62.49 | -10.91          | 648.10     | 612.24                                   | 94.47  | -3.91           | 521.55                    | 80.47  | -10.93          |
| 1. สวพส.                | 325.58       | 311.17                                   | 95.57  | -2.80           | 293.57                    | 90.17  | -6.23           | 129.07       | 112.06                                   | 86.82  | -11.54          | 80.20                     | 62.14 | -11.26          | 454.65     | 423.23                                   | 93.09  | -5.29           | 373.77                    | 82.21  | -9.19           |
| 2. พกฉ.                 | 103.73       | 99.40                                    | 95.82  | -2.56           | 91.26                     | 87.97  | -8.43           | 89.72        | 89.60                                    | 99.87  | 1.51            | 56.53                     | 63.00 | -10.40          | 193.45     | 189.00                                   | 97.70  | -0.67           | 147.78                    | 76.39  | -15.01          |
| รัฐวิสาหกิจ             | 67.10        | 57.54                                    | 85.75  | -12.63          | 57.54                     | 85.75  | -10.65          | 8.30         | 0.62                                     | 7.43   | -90.94          | 0.62                      | 7.43  | -65.97          | 75.40      | 58.16                                    | 77.13  | -21.25          | 58.16                     | 77.13  | -14.27          |
| 1. กยท.                 | 27.78        | 27.54                                    | 99.14  | 0.76            | 27.54                     | 99.14  | 2.74            | 0.00         | 0.00                                     | 0.00   | 0.00            | 0.00                      | 0.00  | 0.00            | 27.78      | 27.54                                    | 99.14  | 0.76            | 27.54                     | 99.14  | 7.74            |
| 2. อ.ต.ก.               | 39.32        | 30.00                                    | 76.28  | -22.10          | 30.00                     | 76.28  | -20.12          | 8.30         | 0.62                                     | 7.43   | -90.94          | 0.62                      | 7.43  | -65.97          | 47.62      | 30.61                                    | 64.28  | -34.09          | 30.61                     | 64.28  | -27.12          |

หมายเหตุ : ที่มา

- 1) ส่วนราชการ ใช้ข้อมูลจากระบบบริหารการเงินการคลังภาครัฐแบบอิเล็กทรอนิกส์ใหม่ (New GFMS Thai)
- 2) องค์การมหาชน, รัฐวิสาหกิจ ใช้ข้อมูลจากการรายงานตามการเบิกจ่ายจริงของหน่วยงาน เนื่องจากในระบบ New GFMS Thai จะเป็นผลการเบิกจ่ายตามจำนวนที่ได้รับจัดสรร

รายงานผลการเบิกจ่ายเงินงบประมาณประจำปี พ.ศ. 2566 จำแนกตามกระทรวง เรียงลำดับผลการเบิกจ่ายจากน้อยไปมาก

ตั้งแต่ต้นปีงบประมาณ จนถึงวันที่ 22 กันยายน 2566

หน่วย: ล้านบาท

| ลำดับ<br>ที่ | กระทรวง   | รายจ่ายประจำ                                 |              |                        |              |   | รายจ่ายลงทุน                                 |            |                        |            |   | รวม  |              |                        |              |   | ลำดับที่<br>(มากไปน้อย) |
|--------------|---|--|--------------|------------------------|--------------|---|--|------------|------------------------|------------|---|--|--------------|------------------------|--------------|---|-------------------------|
|              |   | วงเงิน<br>งบประมาณ<br>หลังโอน<br>เปลี่ยนแปลง | จัดสรร       | PO+สำรอง<br>เงินมีหนี้ | เบิกจ่าย     | ร้อยละ<br>เบิกจ่าย<br>ต่องบ<br>ประมาณ<br>หลังโอน<br>เปลี่ยนแปลง | วงเงิน<br>งบประมาณ<br>หลังโอน<br>เปลี่ยนแปลง | จัดสรร     | PO+สำรอง<br>เงินมีหนี้ | เบิกจ่าย   | ร้อยละ<br>เบิกจ่าย<br>ต่องบ<br>ประมาณ<br>หลังโอน<br>เปลี่ยนแปลง | วงเงิน<br>งบประมาณ<br>หลังโอน<br>เปลี่ยนแปลง | จัดสรร       | PO+สำรอง<br>เงินมีหนี้ | เบิกจ่าย     | ร้อยละ<br>เบิกจ่าย<br>ต่องบ<br>ประมาณ<br>หลังโอน<br>เปลี่ยนแปลง |                         |
| 1            | หน่วยงานของรัฐสภา   | 6,368.05                                     | 6,368.05     | 192.62                 | 5,015.46     | 78.76   | 1,362.05                                     | 1,362.05   | 84.12                  | 591.88     | 43.46   | 7,730.10                                     | 7,730.10     | 276.74                 | 5,607.34     | 72.54   | 24                      |
| 2            | กระทรวงพลังงาน  | 1,999.17                                     | 1,999.17     | 56.60                  | 1,887.54     | 94.42   | 700.83                                       | 700.83     | 323.34                 | 196.97     | 28.11   | 2,700.00                                     | 2,700.00     | 379.94                 | 2,084.51     | 77.20   | 23                      |
| 3            | กระทรวงการท่องเที่ยวและกีฬา   | 4,175.59                                     | 4,175.59     | 212.85                 | 3,837.16     | 91.89   | 1,123.94                                     | 1,123.94   | 567.64                 | 482.56     | 42.93   | 5,299.53                                     | 5,299.53     | 780.49                 | 4,319.71     | 81.51   | 22                      |
| 4            | สำนักนายกรัฐมนตรี   | 23,978.98                                    | 23,978.98    | 1,703.29               | 21,130.46    | 88.12   | 8,150.78                                     | 8,150.78   | 1,958.95               | 5,214.00   | 63.97   | 32,129.76                                    | 32,129.76    | 3,662.24               | 26,344.46    | 81.99   | 21                      |
| 5            | กระทรวงอุตสาหกรรม   | 3,509.81                                     | 3,509.81     | 145.73                 | 3,379.89     | 96.30   | 965.59                                       | 965.59     | 264.21                 | 378.92     | 39.24   | 4,475.41                                     | 4,475.41     | 409.94                 | 3,758.82     | 83.99   | 20                      |
| 6            | กระทรวงสาธารณสุข และสิ่งแวดล้อม   | 16,382.70                                    | 16,382.70    | 103.81                 | 16,200.04    | 98.89   | 13,963.65                                    | 13,963.65  | 2,782.46               | 9,463.88   | 67.78   | 30,346.36                                    | 30,346.36    | 2,886.27               | 25,663.92    | 84.57   | 19                      |
| 7            | กระทรวงกลาโหม   | 150,730.19                                   | 150,730.19   | 5,314.95               | 140,359.52   | 93.12   | 42,632.07                                    | 42,632.07  | 12,370.71              | 23,303.12  | 54.66   | 193,362.26                                   | 193,362.26   | 17,685.66              | 163,662.64   | 84.64   | 18                      |
| 8            | กระทรวงวัฒนธรรม   | 4,890.88                                     | 4,890.88     | 111.71                 | 4,797.06     | 98.08   | 1,853.88                                     | 1,853.88   | 744.95                 | 1,067.27   | 57.57   | 6,744.76                                     | 6,744.76     | 856.66                 | 5,864.33     | 86.95   | 17                      |
| 9            | กระทรวงมหาดไทย  | 244,784.66                                   | 244,784.66   | 719.18                 | 244,183.34   | 99.75   | 80,728.36                                    | 80,541.96  | 30,876.91              | 42,373.48  | 52.49   | 325,513.03                                   | 325,326.62   | 31,596.09              | 286,556.82   | 88.03   | 16                      |
| 10           | กระทรวงดิจิทัลเพื่อเศรษฐกิจและสังคม   | 3,328.36                                     | 3,328.36     | 217.30                 | 3,083.91     | 92.66   | 3,458.10                                     | 3,458.10   | 311.59                 | 2,891.37   | 83.61   | 6,786.46                                     | 6,786.46     | 528.89                 | 5,975.29     | 88.05   | 15                      |
| 11           | กระทรวงคมนาคม   | 12,308.52                                    | 12,308.52    | 173.87                 | 12,267.93    | 99.67   | 168,004.43                                   | 168,004.43 | 15,885.10              | 148,187.68 | 88.20   | 180,312.94                                   | 180,312.94   | 16,058.97              | 160,455.61   | 88.99   | 14                      |
| 12           | กระทรวงพาณิชย์  | 5,602.75                                     | 5,602.75     | 255.82                 | 5,223.41     | 93.23   | 848.28                                       | 848.28     | 252.97                 | 520.16     | 61.32   | 6,451.03                                     | 6,451.03     | 508.79                 | 5,743.57     | 89.03   | 13                      |
| 13           | กระทรวงเกษตรและสหกรณ์   | 35,763.82                                    | 35,763.82    | 397.63                 | 35,549.30    | 99.40   | 92,370.47                                    | 92,370.47  | 9,272.45               | 78,797.54  | 85.31   | 128,134.29                                   | 128,134.29   | 9,670.08               | 114,346.84   | 89.24   | 12                      |
| 14           | ส่วนราชการไม่สังกัดสำนักนายกรัฐมนตรี กระทรวง<br>หรือทบวง และหน่วยงานภายใต้การควบคุม | 108,331.53                                   | 108,331.53   | 1,046.78               | 108,891.59   | 100.52  | 16,500.24                                    | 16,500.24  | 6,342.59               | 8,285.78   | 50.22   | 124,831.78                                   | 124,831.78   | 7,389.37               | 117,177.37   | 93.87   | 11                      |
| 15           | กระทรวงการต่างประเทศ  | 7,285.28                                     | 7,285.28     | 84.99                  | 7,069.17     | 97.03   | 358.81                                       | 358.81     | 38.95                  | 150.55     | 41.96   | 7,644.09                                     | 7,644.09     | 123.94                 | 7,219.72     | 94.45   | 10                      |
| 16           | กระทรวงยุติธรรม   | 21,178.95                                    | 21,178.95    | 343.51                 | 21,296.16    | 100.55  | 3,432.48                                     | 3,423.37   | 594.85                 | 1,973.09   | 57.48   | 24,611.43                                    | 24,602.31    | 938.36                 | 23,269.24    | 94.55   | 9                       |
| 17           | กระทรวงการอุดมศึกษา วิทยาศาสตร์ วิจัยและนวัตกรรม                                    | 94,781.58                                    | 94,781.58    | 332.80                 | 93,723.53    | 98.88   | 30,143.84                                    | 30,139.57  | 3,686.04               | 25,544.26  | 84.74   | 124,925.42                                   | 124,921.15   | 4,018.83               | 119,267.79   | 95.47   | 8                       |
| 18           | กระทรวงการคลัง  | 278,047.70                                   | 278,047.70   | 350.97                 | 272,945.29   | 98.16   | 7,110.00                                     | 7,110.00   | 1,550.31               | 5,157.82   | 72.54   | 285,157.71                                   | 285,157.71   | 1,901.28               | 278,103.11   | 97.53   | 7                       |
| 19           | กระทรวงสาธารณสุข  | 136,605.77                                   | 136,605.77   | 292.38                 | 141,630.62   | 103.68  | 16,157.18                                    | 16,157.18  | 7,819.76               | 7,948.21   | 49.19   | 152,762.95                                   | 152,762.95   | 8,112.13               | 149,578.83   | 97.92   | 6                       |
| 20           | กระทรวงการพัฒนาสังคมและความมั่นคงของมนุษย์  | 22,992.76                                    | 22,992.76    | 69.32                  | 22,842.10    | 99.34   | 1,624.13                                     | 1,624.13   | 119.66                 | 1,490.83   | 91.79   | 24,616.89                                    | 24,616.89    | 188.98                 | 24,332.93    | 98.85   | 5                       |
| 21           | กระทรวงแรงงาน   | 54,067.06                                    | 54,067.06    | 57.36                  | 54,106.05    | 100.07  | 266.52                                       | 266.52     | 102.07                 | 163.71     | 61.42   | 54,333.58                                    | 54,333.58    | 159.43                 | 54,269.76    | 99.88   | 4                       |
| 22           | หน่วยงานอิสระของรัฐ   | 17,199.32                                    | 17,199.32    | 0.00                   | 17,199.32    | 100.00  | 2,297.65                                     | 2,297.65   | 0.00                   | 2,297.65   | 100.00  | 19,496.97                                    | 19,496.97    | 0.00                   | 19,496.97    | 100.00  | 3                       |
| 23           | หน่วยงานของศาล  | 20,496.63                                    | 20,496.63    | 0.00                   | 20,496.63    | 100.00  | 2,654.69                                     | 2,654.69   | 0.00                   | 2,654.69   | 100.00  | 23,151.32                                    | 23,151.32    | 0.00                   | 23,151.32    | 100.00  | 2                       |
| 24           | กระทรวงศึกษาธิการ   | 311,915.03                                   | 311,915.03   | 838.12                 | 320,303.67   | 102.69  | 15,457.54                                    | 15,457.54  | 4,326.79               | 10,428.27  | 67.46   | 327,372.57                                   | 327,372.57   | 5,164.91               | 330,731.94   | 101.03  | 1                       |
| รวม          |   | 1,586,725.10                                 | 1,586,725.10 | 13,021.59              | 1,577,419.14 | 99.41   | 512,165.53                                   | 511,965.73 | 100,276.41             | 379,563.71 | 74.11   | 2,098,890.63                                 | 2,098,690.83 | 113,298.00             | 1,956,982.85 | 93.24   |                         |

ที่มา : ระบบบริหารการเงินการคลังภาครัฐแบบอิเล็กทรอนิกส์ใหม่ (New GFMS Thai)

วันที่เรียกรายงาน 25 กันยายน 2566

ข้อมูล ณ วันที่ 22 กันยายน 2566